

Ansicht von Osten

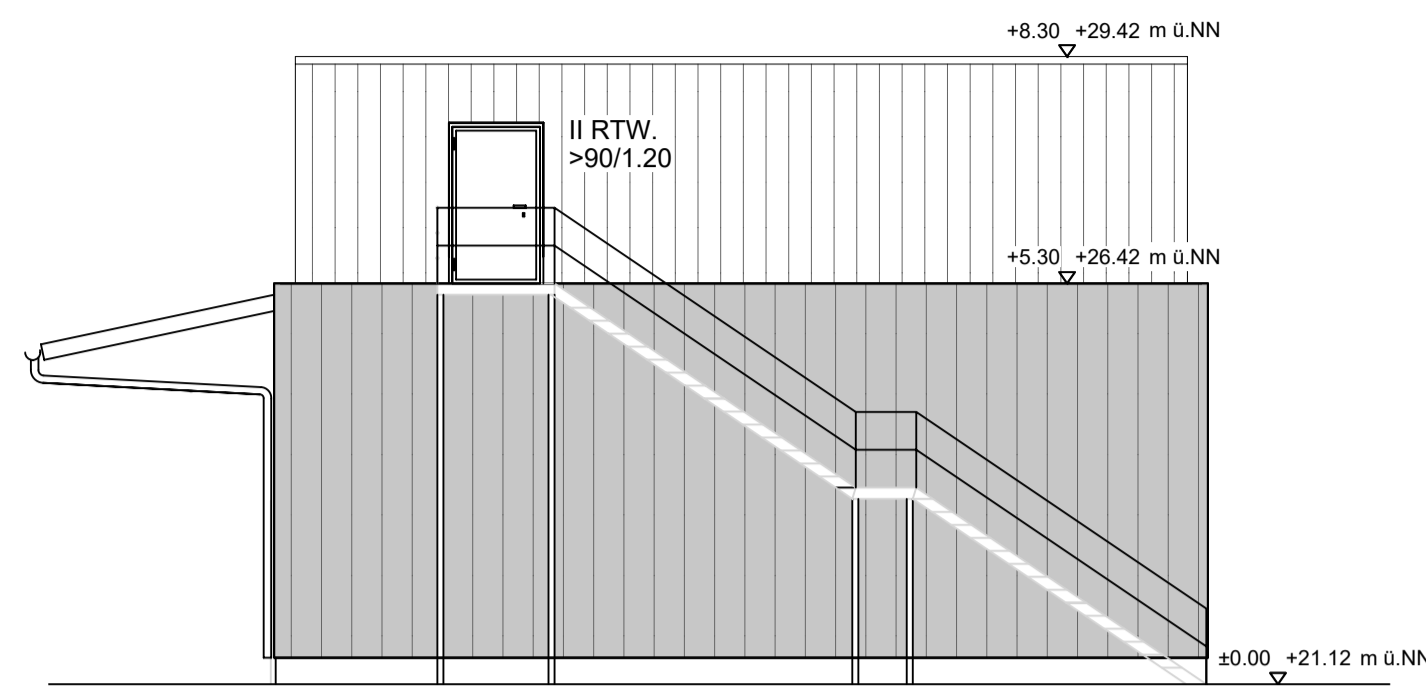

Ansicht von Westen

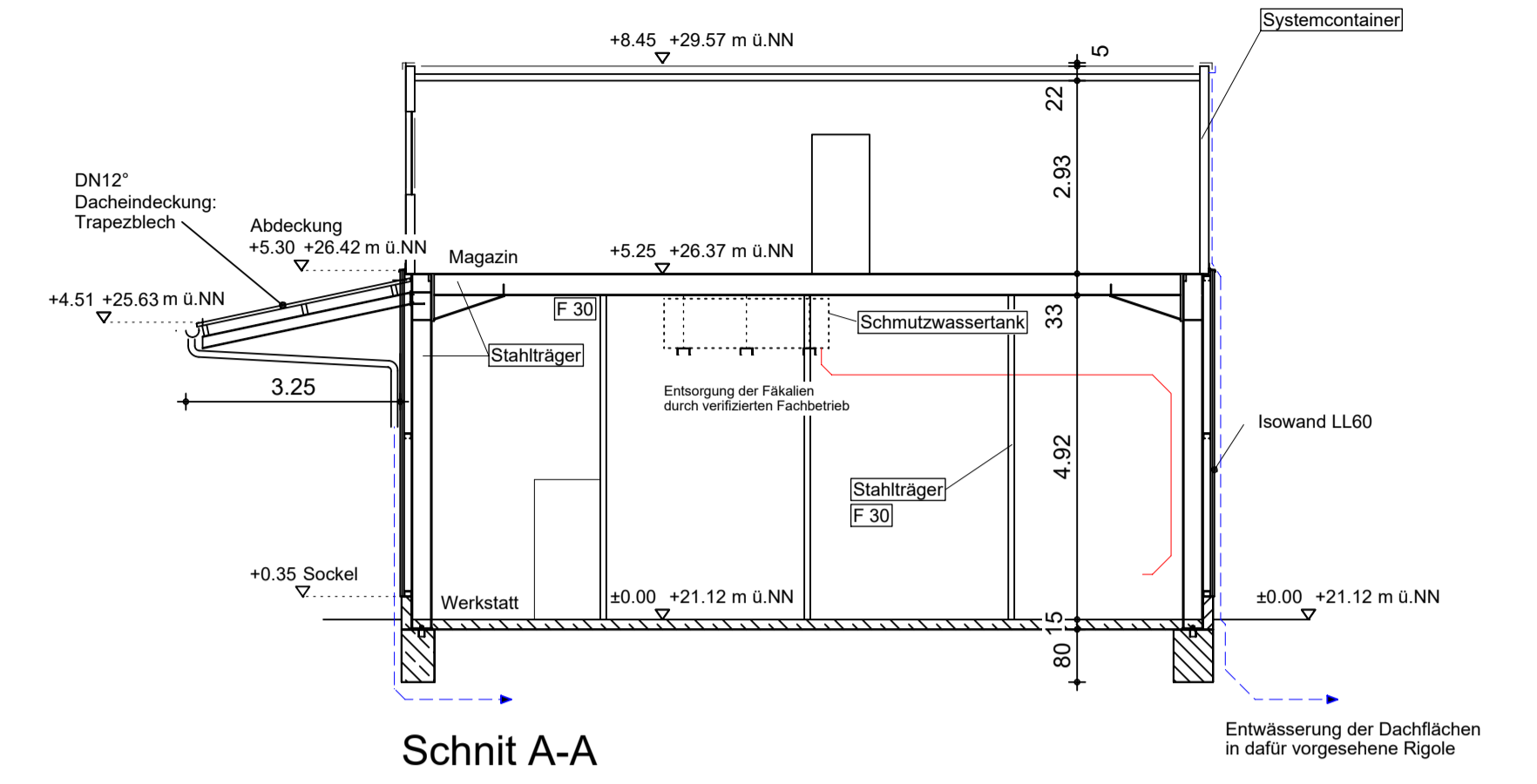

Schnitt A-A

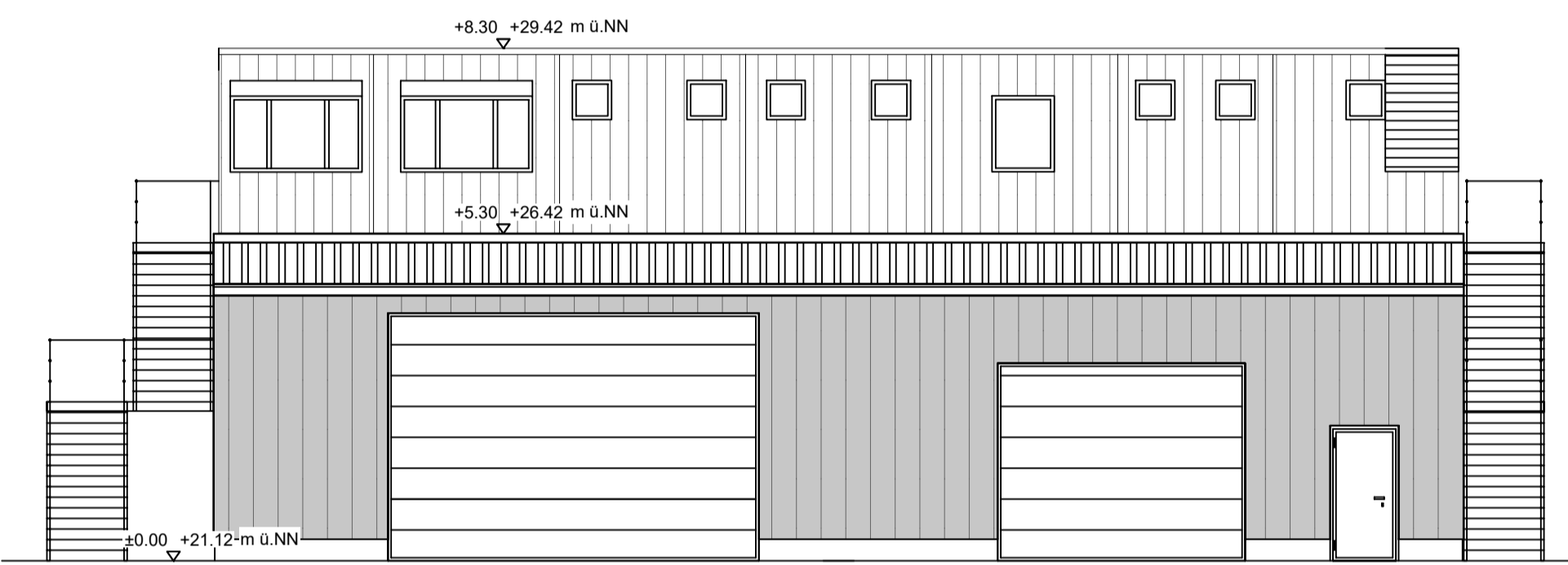

Ansicht von Norden

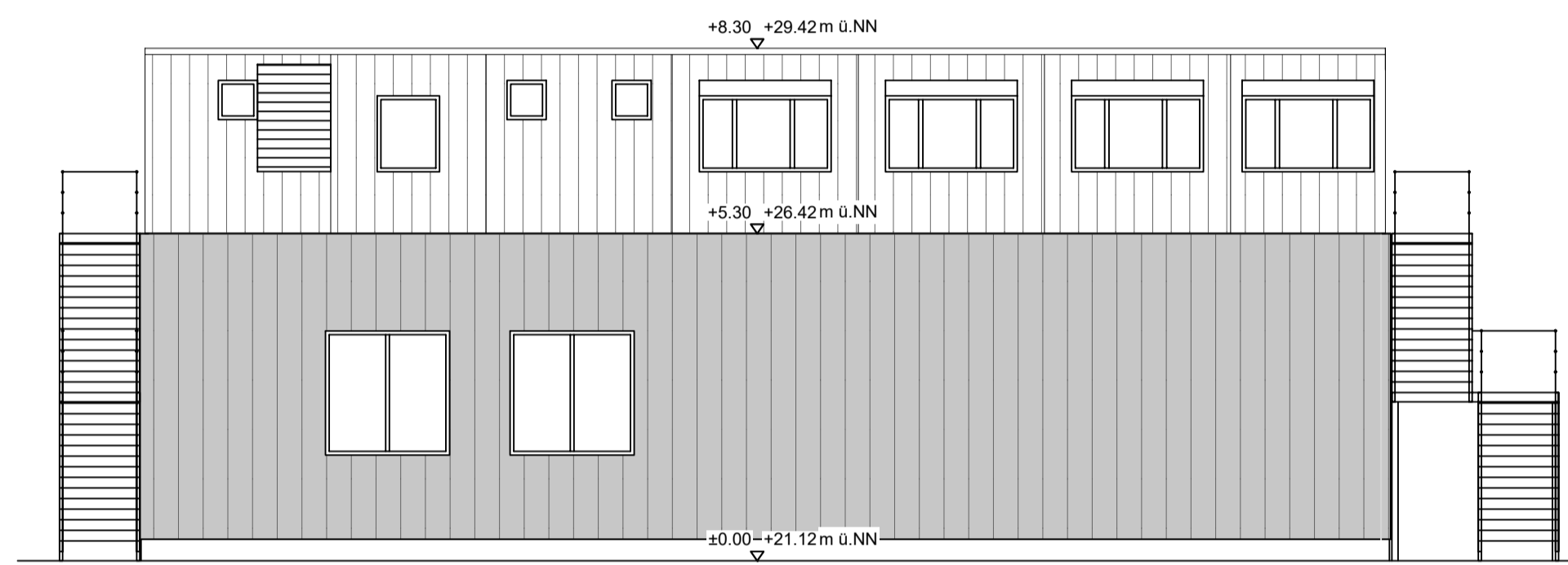

Ansicht von Süden

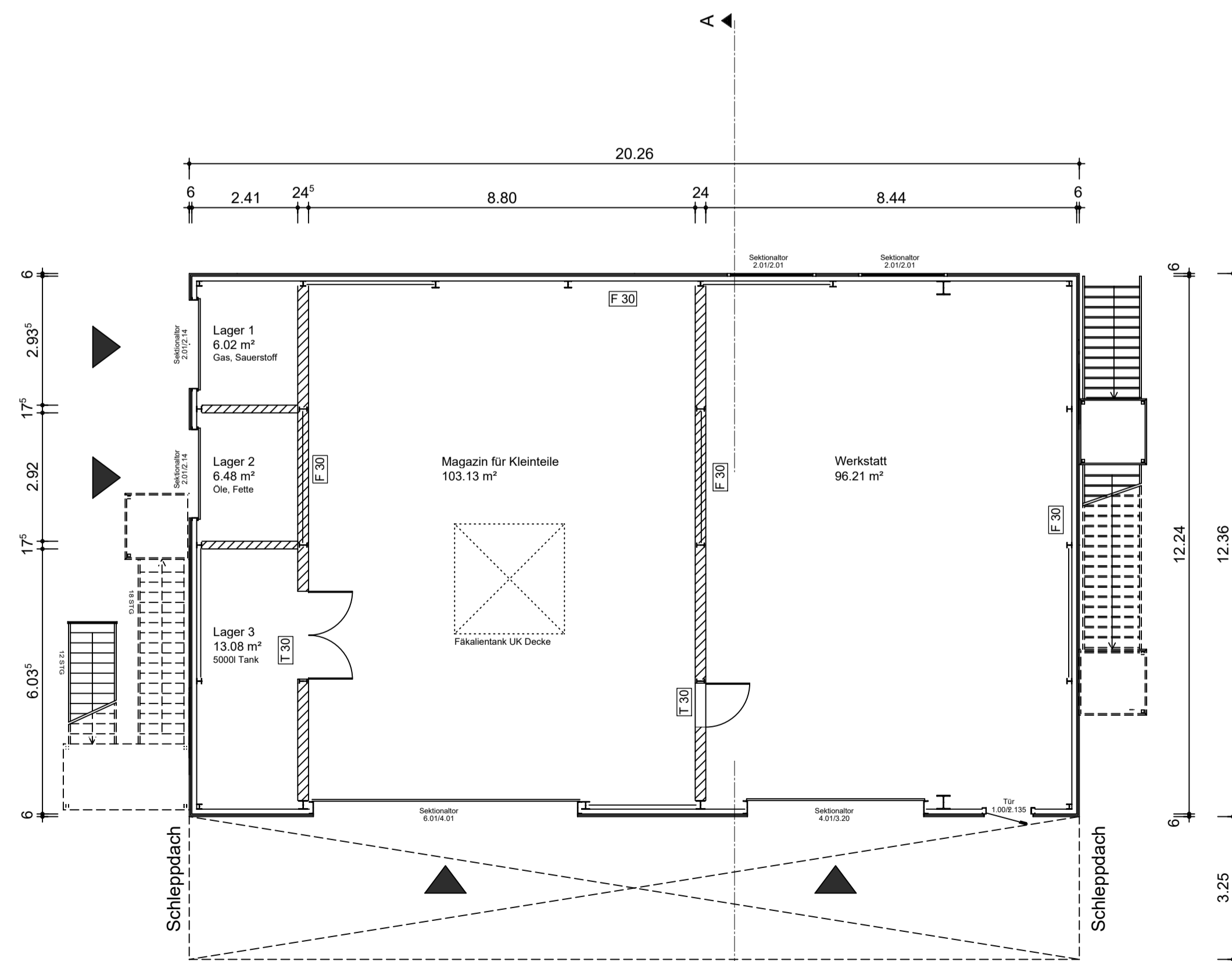

Erdgeschoss
Werkstatt u. Unterstellhalle

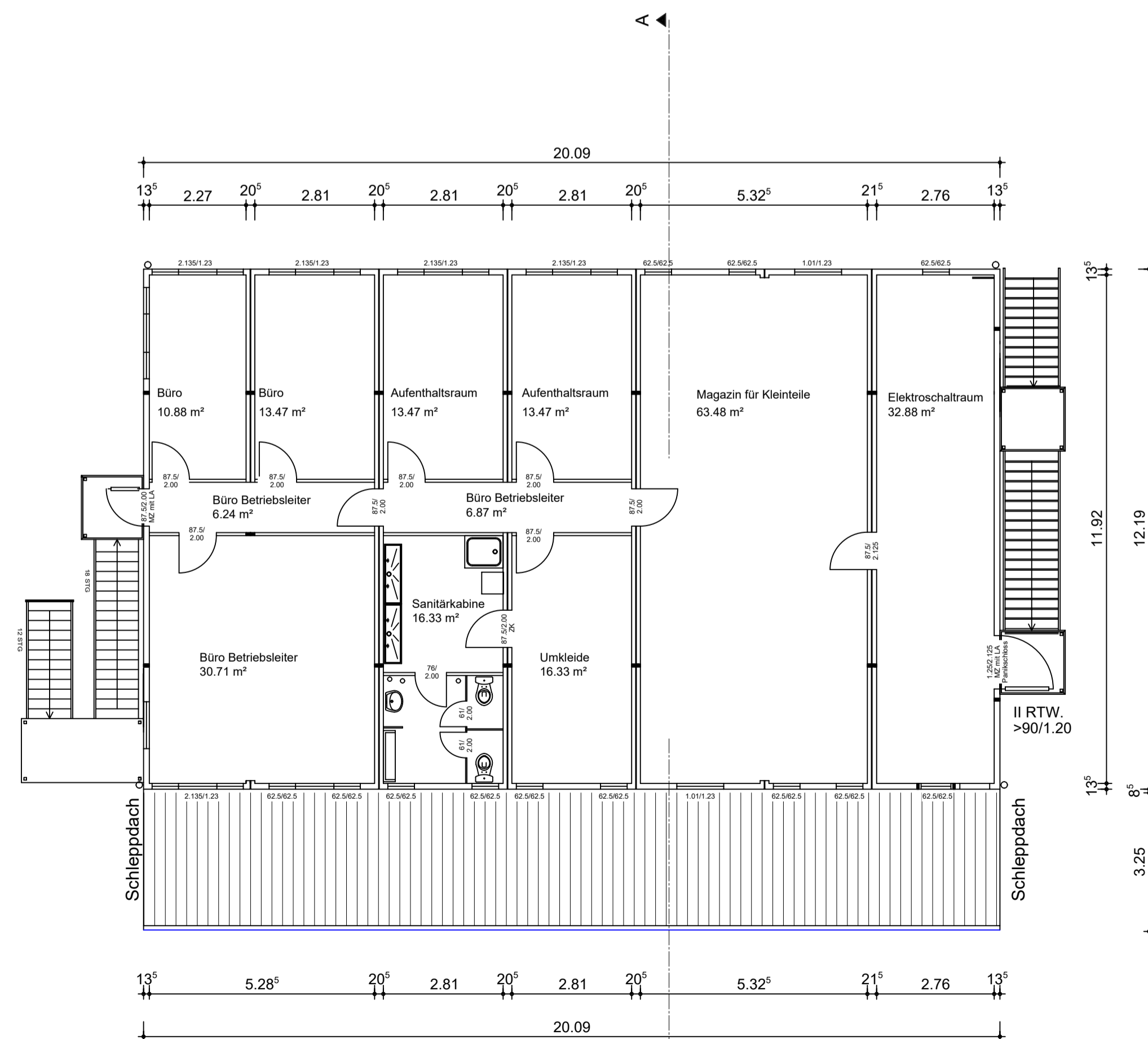

Obergeschoss
Büro- u. Sozialräume

bauvorhaben projekt 2015-20

Errichtung einer Kiesaufbereitungs- & Verladeanlage mit Büro-, Sozialräume
Kiesbaggerei Reeser Welle
46459 Rees

bauherr

Hülskens GmbH & Co. KG
Hülskensstraße 4-6
46483 Wesel

Holemans Niederrhein GmbH
Vor dem Rheintor 17
46459 Rees

planungsgemeinschaft

Ingenieurbüro Rudolph
Dipl.-Ing. Dieter Rudolph

he | architekturbüro holger ebbert
Dipl.-Ing (FH) Holger Ebbert
Architekt | AKNW | BdB

Lipperheystraße 1
46483 Wesel
Tel 0281.2068992
Fax 0281.2068994
info.wesel@ib-dr.de

Blumenkamper Straße 4
46499 Hamminkeln
Tel 02852.539917
Fax 02852.539919
info@ebbert-architekten.de

stempel | unterschift

bauherr architekt

mk März 2022 gezeichnet

Büro-, Sozialräume mit
Werkstatt & Unterstellhalle

1.100 maßstab
B5 plan.nr