

Querprofil in Achse Bandanlage

M 1:100

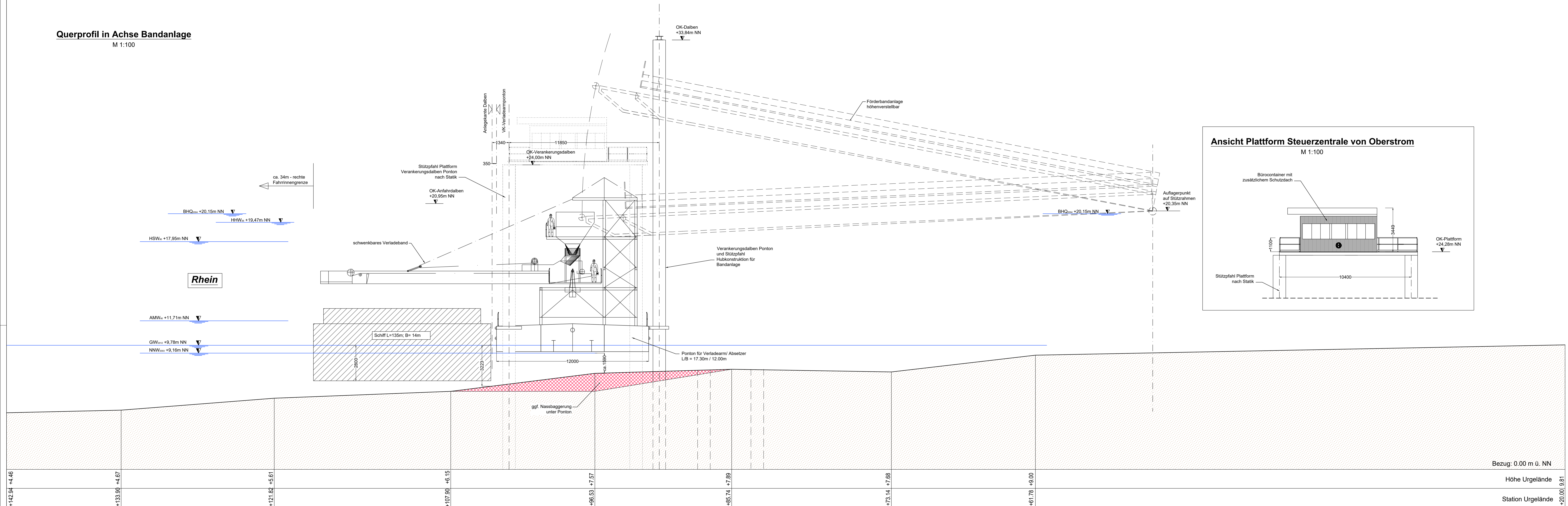

Ansicht Plattform Steuerzentrale von Oberstrom

M 1:100

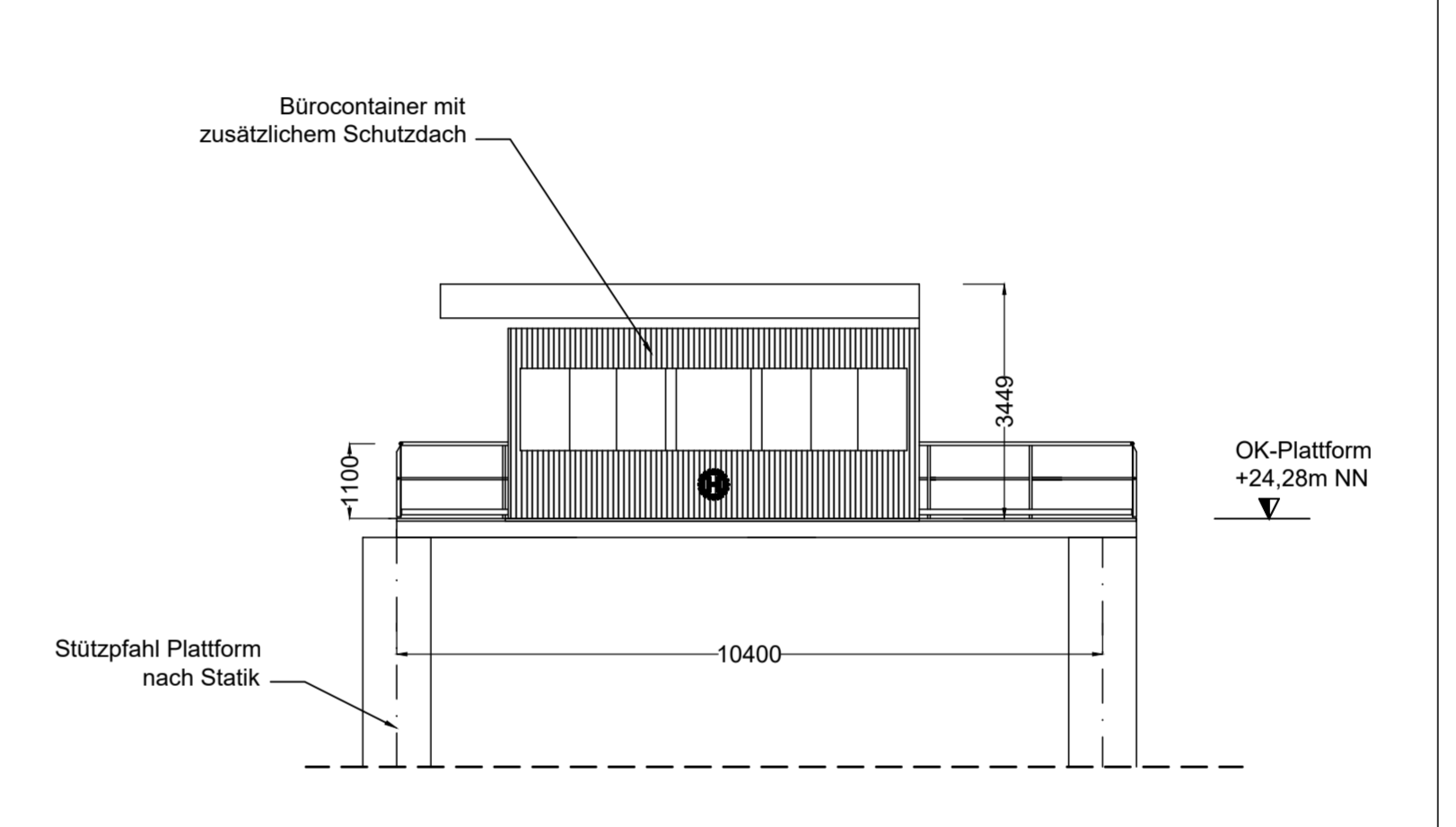

Entwurfsplan

GEZEICHNET	GEPRÜFT	DATUM	ÄNDERUNGSHINWEISE	NR.

IBS Ingenieurbüro Schumacher
 Statik Konstruktion Wasserbau
 Schelmenpfad 35, 53332 Bornheim; Tel. 02227-929 58-30; Fax 02227-929 58-31
 e-mail: info@ingbuero-schumacher.de

BAUHERR
Hülkens GmbH & Co.KG
 Hülkensstraße 4-6
 46483 Wesel

BAUMASSNAHME
 Errichtung einer temporären Umschlaganlage bei Rhein-km 839,2 am rechten Ufer (Ortslage Rees)

PLAN
 Querprofil in Achse Bandanlage

GEZEICHNET	Schumacher	GEPRÜFT	ZEICHN.-NR.
DATUM/UNTERSCHRIFT		Bauherr	17-029-02
Planverfasser			DATUM
			16.12.2021
			MASSTAB
			1/100

Bezug: 0.00 m ü. NN

Höhe Urgelände

Station Urgelände

