

Ansicht Nord-Ost

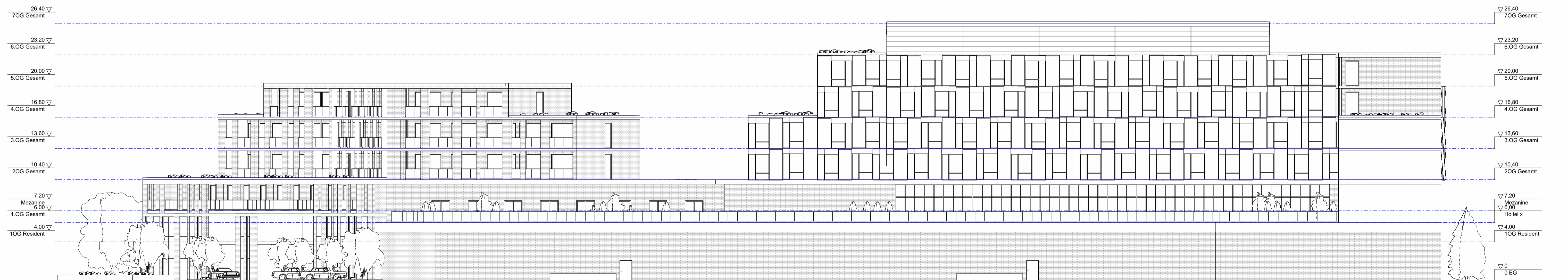

Ansicht Nord

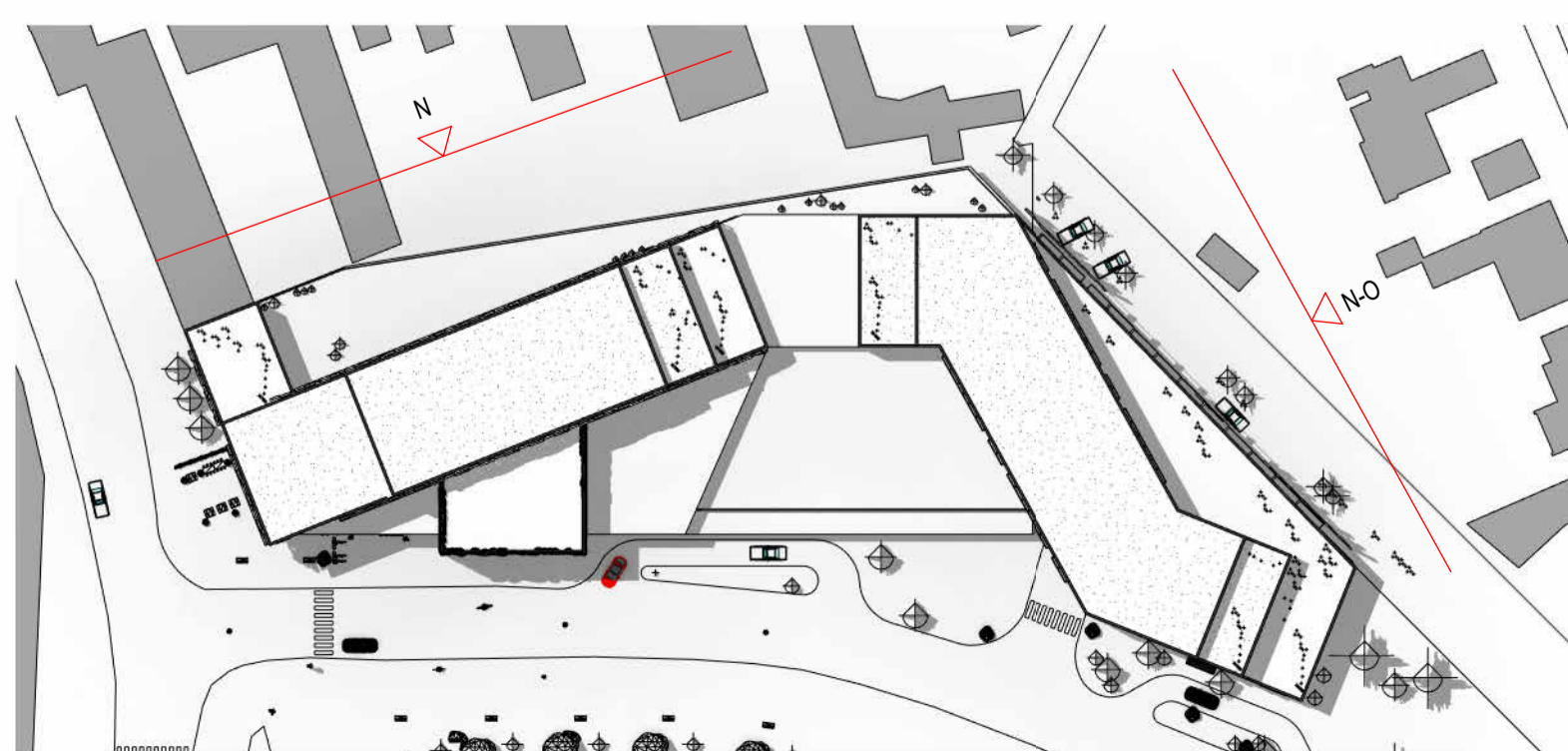

Projekt:		
Grundstücksentwicklung am Schwanteich		
Bahnhofsstraße, 52428 Jülich		Anlage 19 zur SV 296/2023
Planverfasser:		Pächter:
HON-Service GmbH		
Aachener Straße 1053-1055, 50858 Köln		
Inhalt:	Planstand:	
Ansichten		
Maßstab:	Papierformat:	Datum:
1 : 200	A1	16.08.2023 10:27:11

