

**Legende**

- Verfahrensgrenze ca. 11.656 qm
- Acker ca. 11.573 qm
- versiegelte Flächen ca. 82 qm

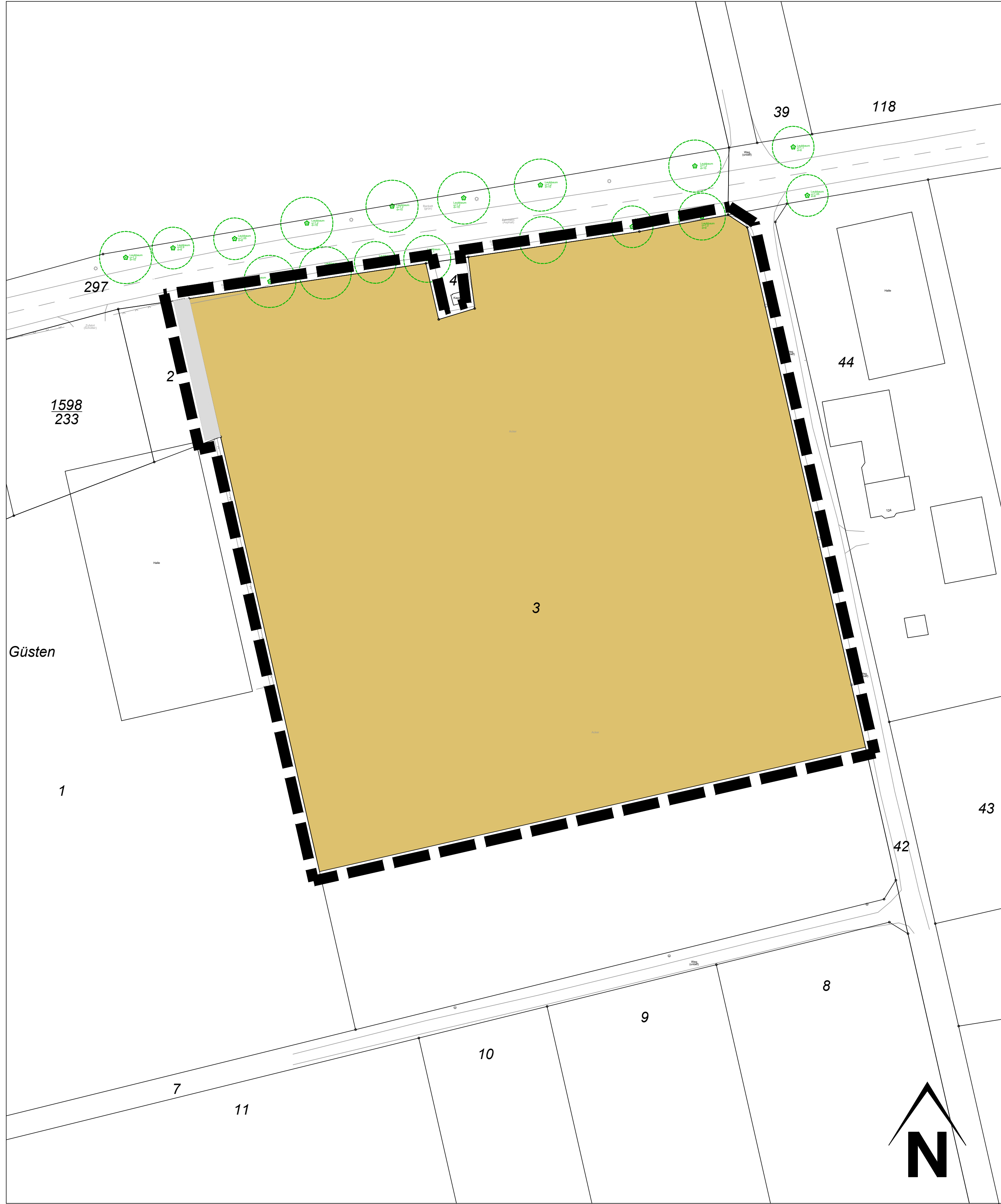

Index: 01	Änderungen: Verfahrensgrenze	Gez.: Mi / MF	Datum: 30.04.2024
Gemarkung: Güsten	Flur: 11		
Flurstück: tlw. 2, 3			
Grundlage: Vermesser Frenken	Koordinatensystem: <input type="checkbox"/> Gauß-Krüger <input checked="" type="checkbox"/> UTM / ETRS89		
Stand: Juni 2022	Höhenangaben: <input type="checkbox"/> m ü. NN <input checked="" type="checkbox"/> m ü. NHN 2016		

VDH

**VDH PROJEKTMANAGEMENT GMBH**

Maastrichter Straße 8, 41812 Erkelenz  
 Telefon: 02431 - 97318 0, eMail: info@vdh.com

Bauherr: --	Entwurfsverfasser:
Datum/Unterschrift	Unterschrift

Projekt: Lagerhallen Jülich Güsten	
---------------------------------------	--

Zeichnung: LBP Bestand	
------------------------	--

Planstatus: <input checked="" type="checkbox"/> Vorentwurf / Entwurf <input type="checkbox"/> Genehmigungsplanung <input type="checkbox"/> Ausführung <input type="checkbox"/> Bestandsunterlagen	Maßstab: 1 : 500 Zeichner: Michalke Projektleiter: Siqueira
--	---

Plan-Nr.: 22-018 - BLP-LBP - 02 - 01	Stand: 30.04.2024
--------------------------------------	-------------------