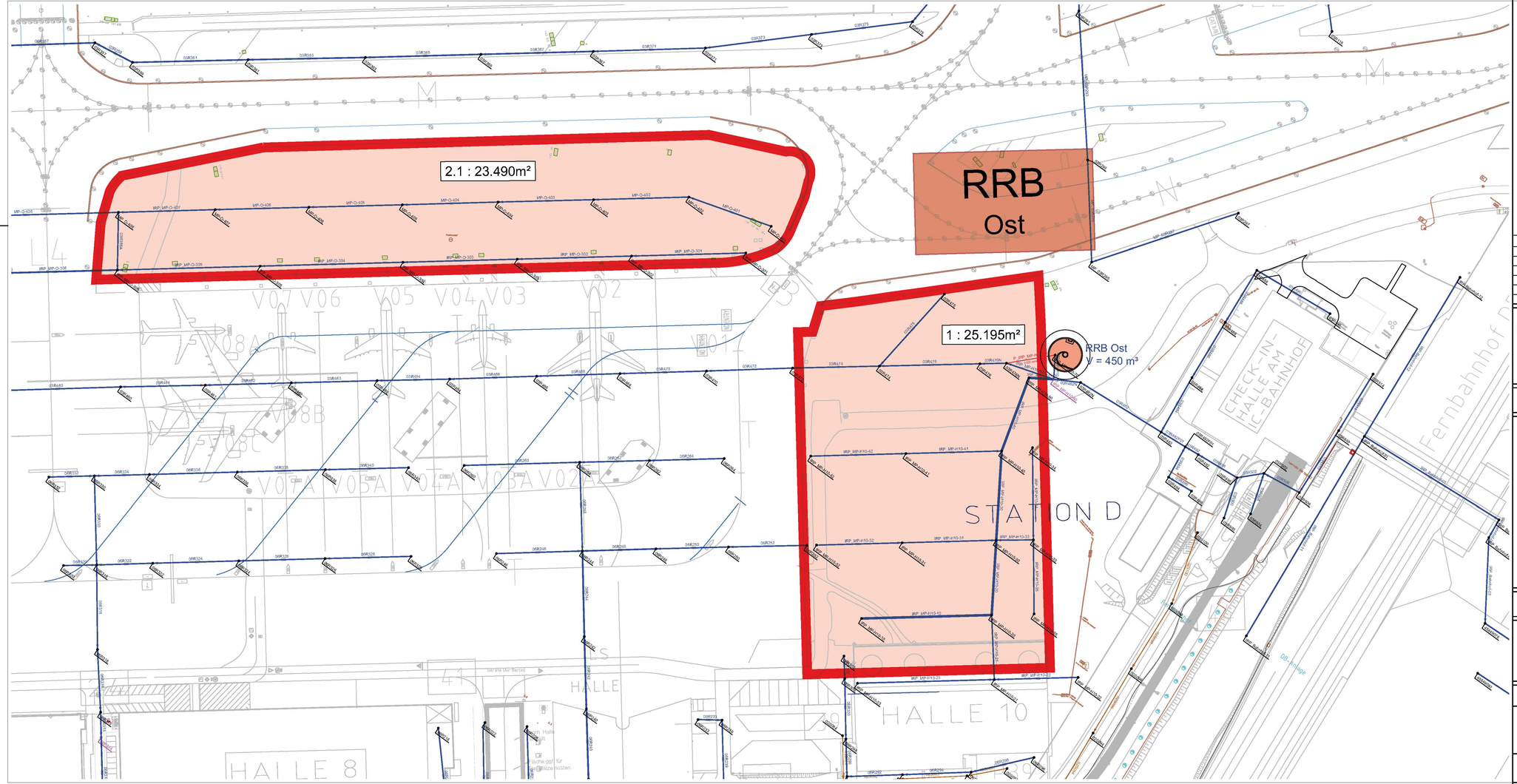

Erweiterungsfläche

Mischwasser

Schmutzwasser

Regenwasser

Index	Datum	Name	Änderung	Sichtvermerk

Düsseldorf Airport DUS

Düsseldorf, den

Antragsteller: Flughafen Düsseldorf GmbH
Postfach 30 03 63
40403 Düsseldorf
Tel. (0211) 421-0

Projektbezeichnung: Planfeststellungsverfahren zur Kapazitätserweiterung

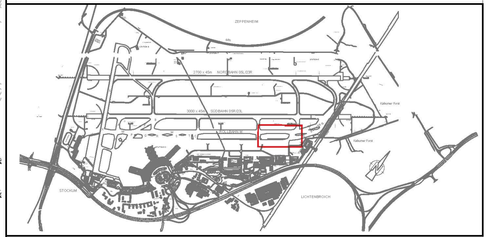

Projektphase Genehmigungsplanung

Maßnahmennummer

Planinhalt:

Detaillageplan
Entwässerung Flächen 1, 2.1

Bearbeitet im Auftrag der Flughafen Düsseldorf GmbH (FDG)

Hauptsitz Hagen
58095 Hagen | Böhmerstraße 2 | 02331 91588-0
irp@irp-hagen.de
Niederlassung Berlin
13509 Berlin | Breitenbachstraße 10 | 030 23578084
Niederlassung Düsseldorf
40474 Düsseldorf | Frachtstraße 10 | 0211 52877590
Niederlassung Tilz
52445 Tilz | Hilfsfeldgarten 9 | 02463 7969808

IRP RADEMACHER + PARTNER INGENIEURBERATUNG GMBH

Maßstab: 1 : 1000

	Datum	Name
bearbeitet	28.11.2025	MK
gezeichnet	28.11.2025	Je
geprüft	28.11.2025	MK

Der Auftragnehmer:

Plan Nr.: Anlage 2.1

Blattgröße: 1000x420